

CORTE A1
ESC: 1/75

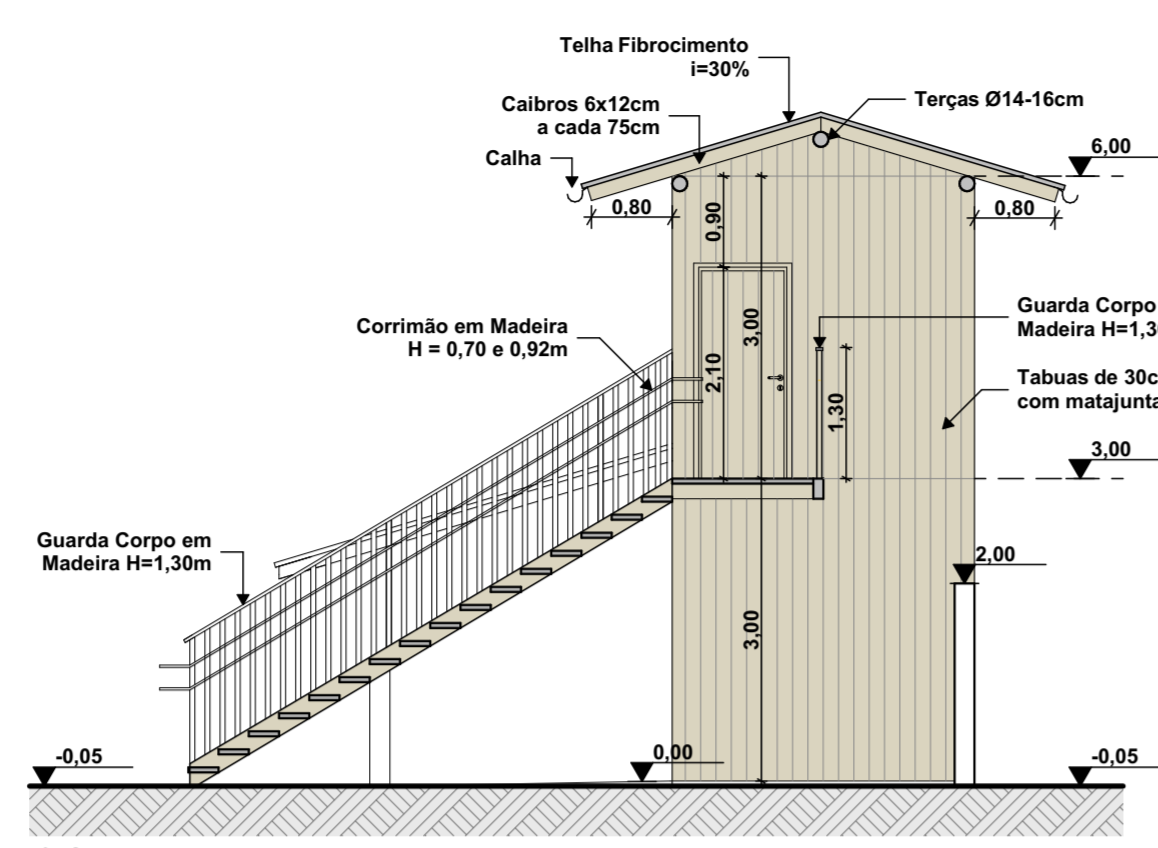

CORTE B1
ESC: 1/75

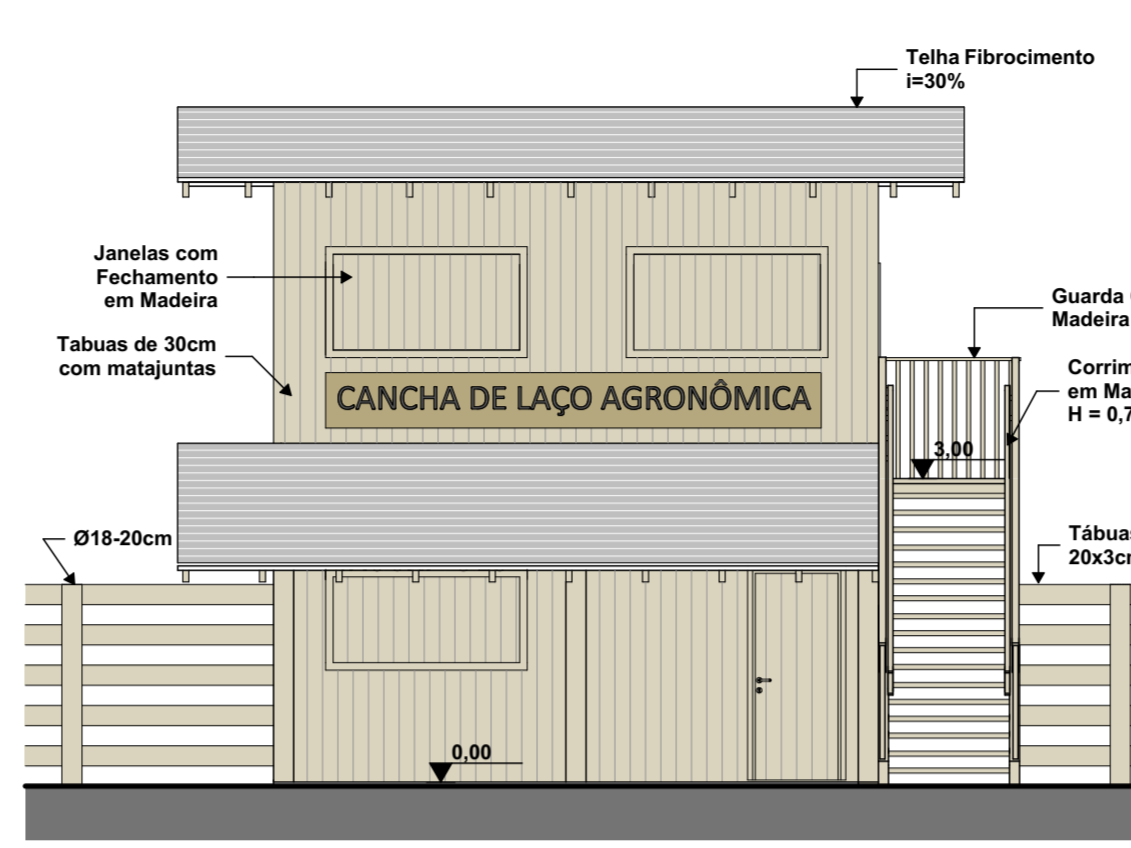

VISTA FRONTAL
CABIDE DE INSCRIÇÕES E NARRADOR
ESC: 1/75

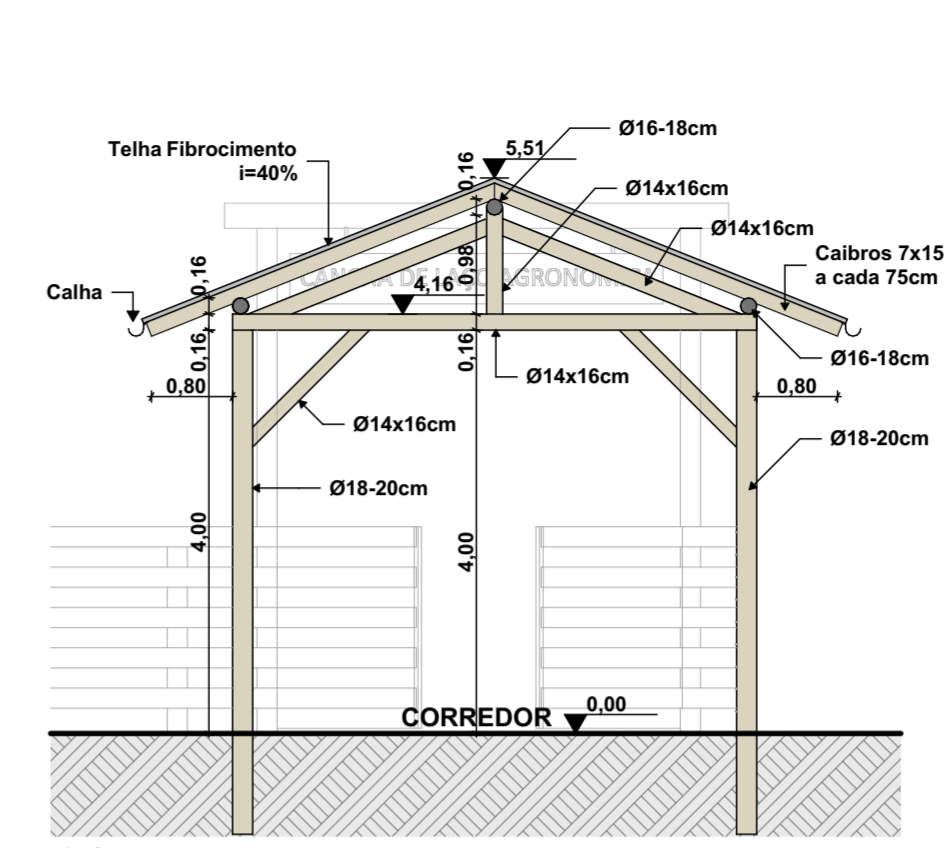

CORTE A4
COBERTURA DO CORREDOR
ESC: 1/75

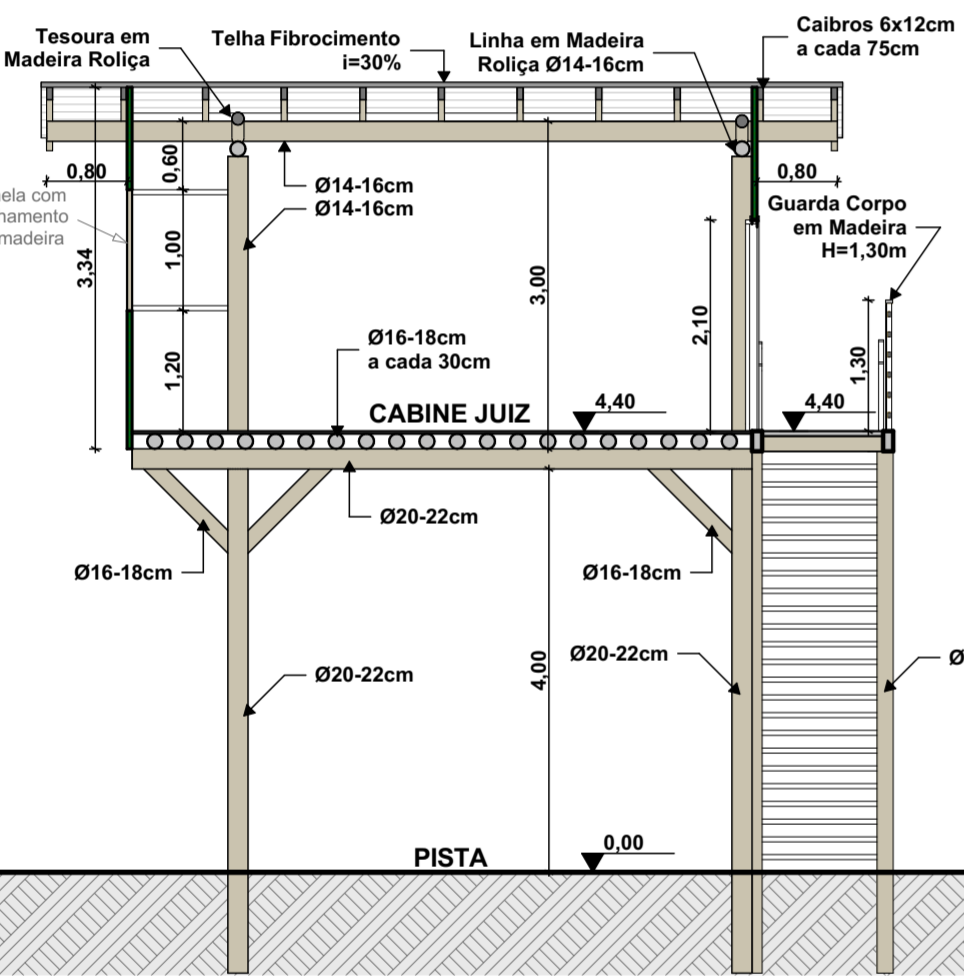

CORTE A2
ESC: 1/75

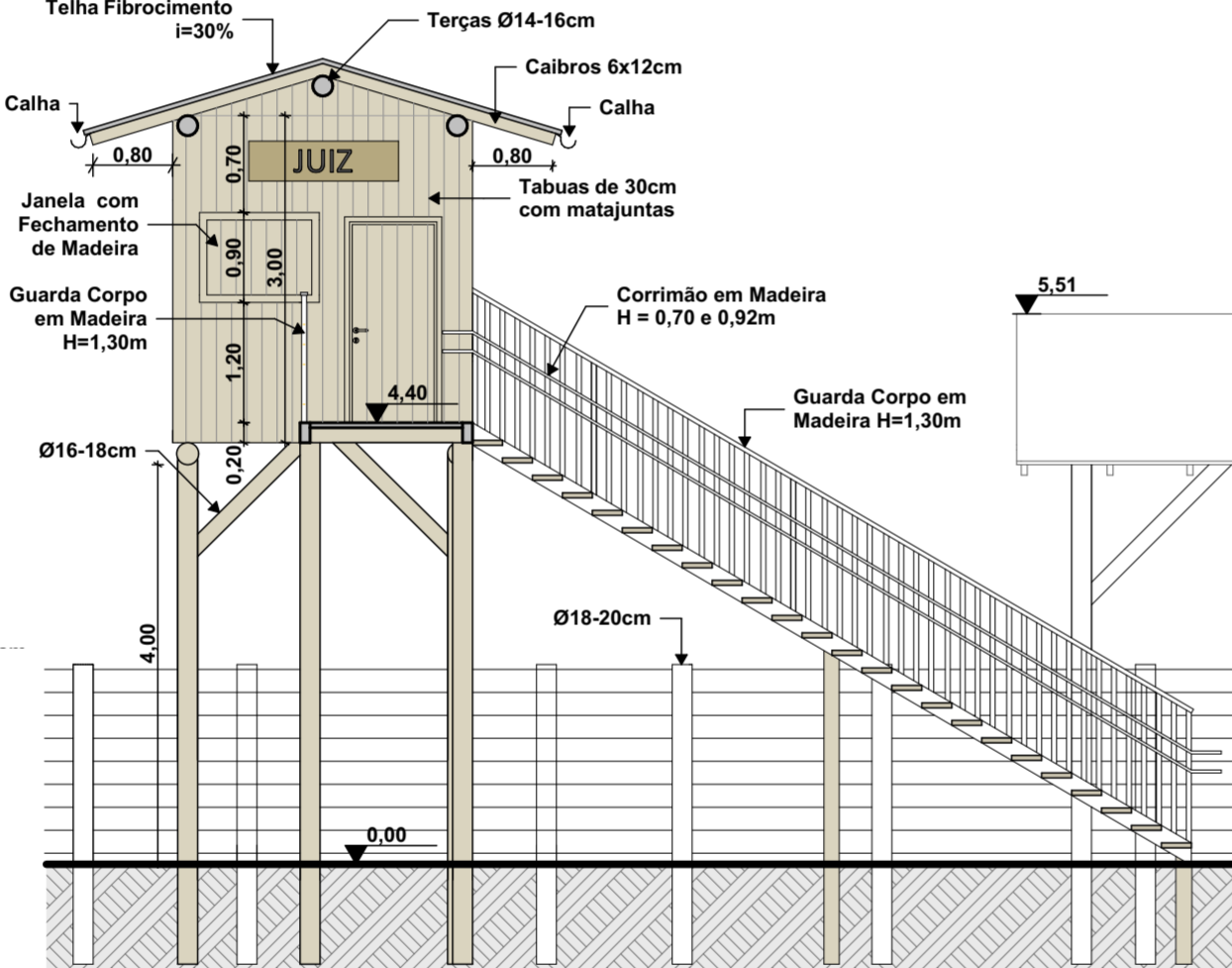

CORTE B2
ESC: 1/75

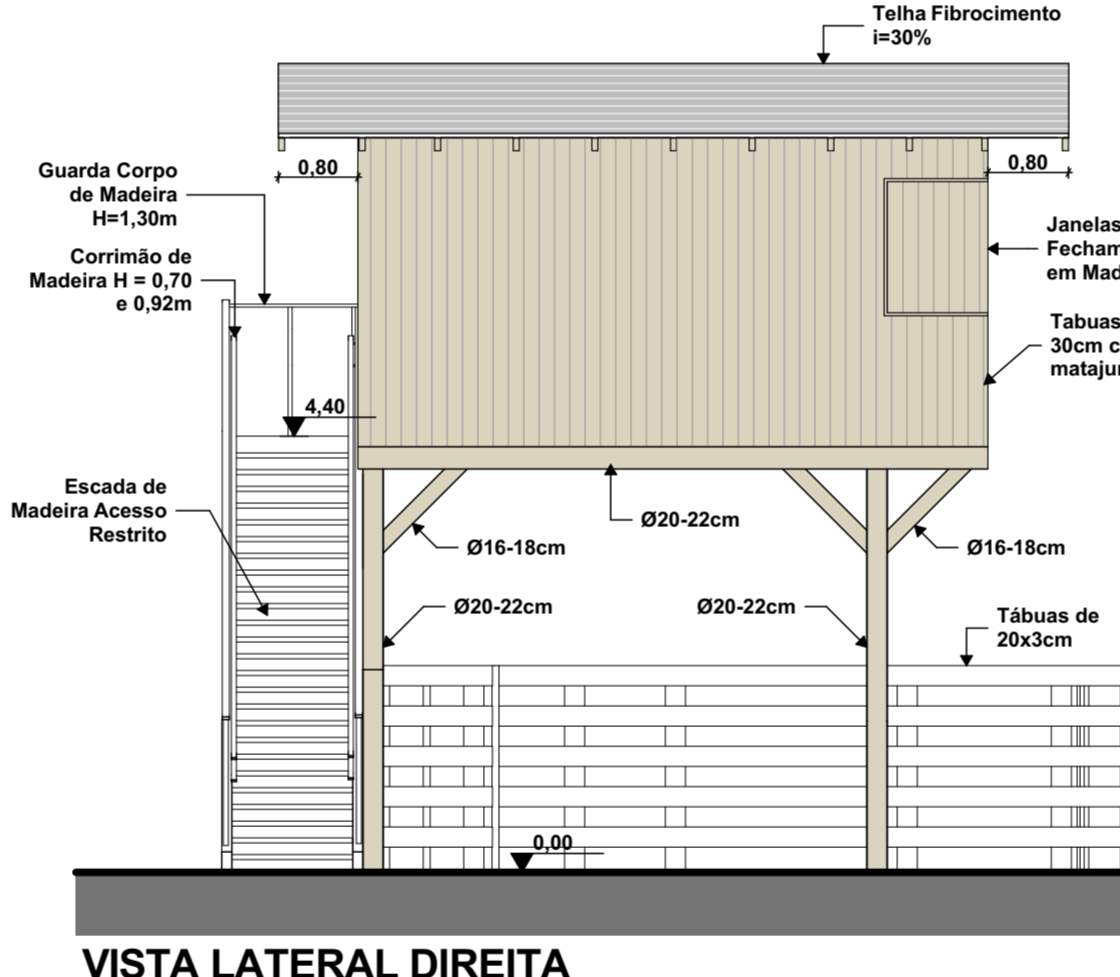

VISTA LATERAL DIREITA
CABIDE DO JUIZ
ESC: 1/75

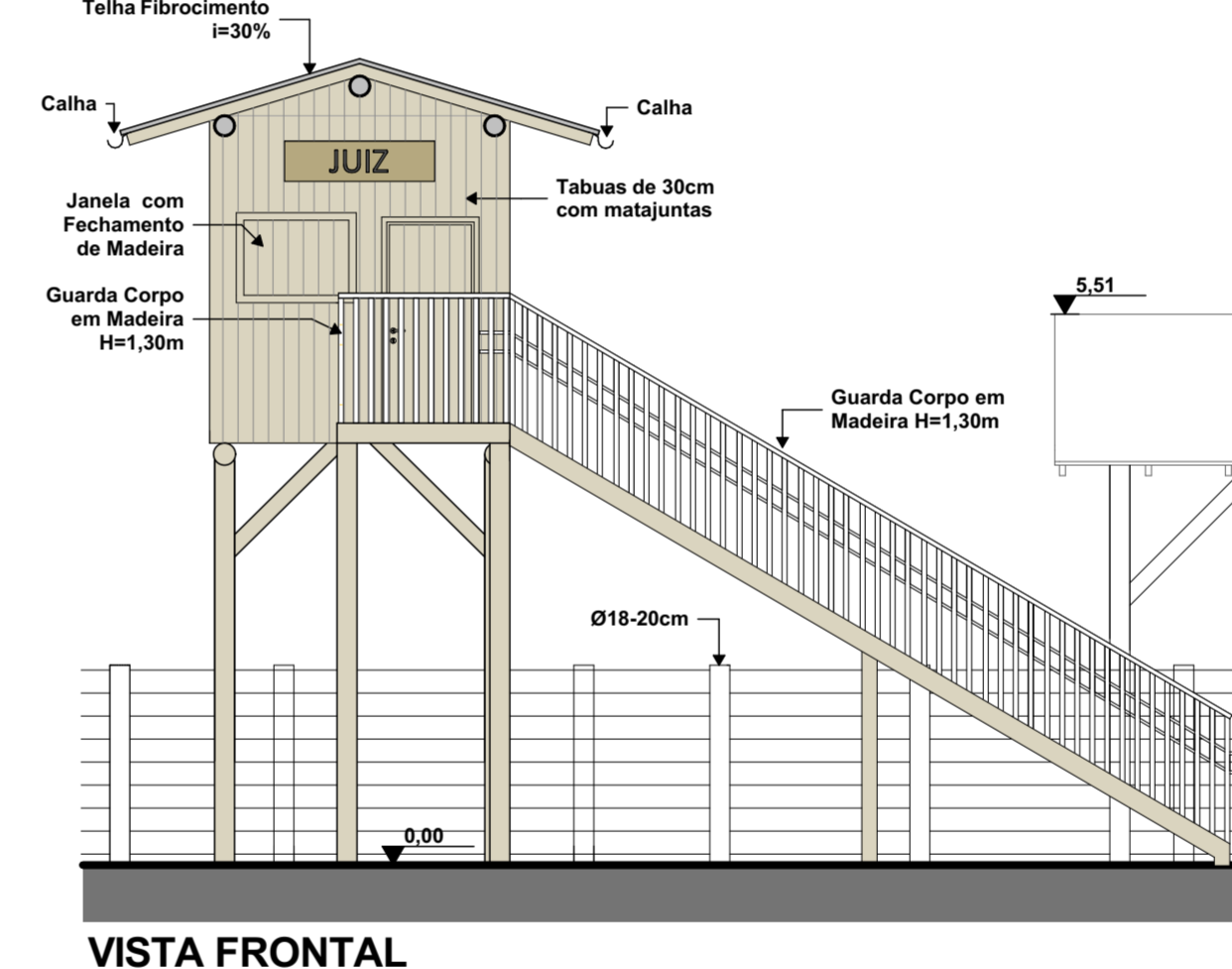

VISTA FRONTAL
CABIDE DO JUIZ
ESC: 1/75

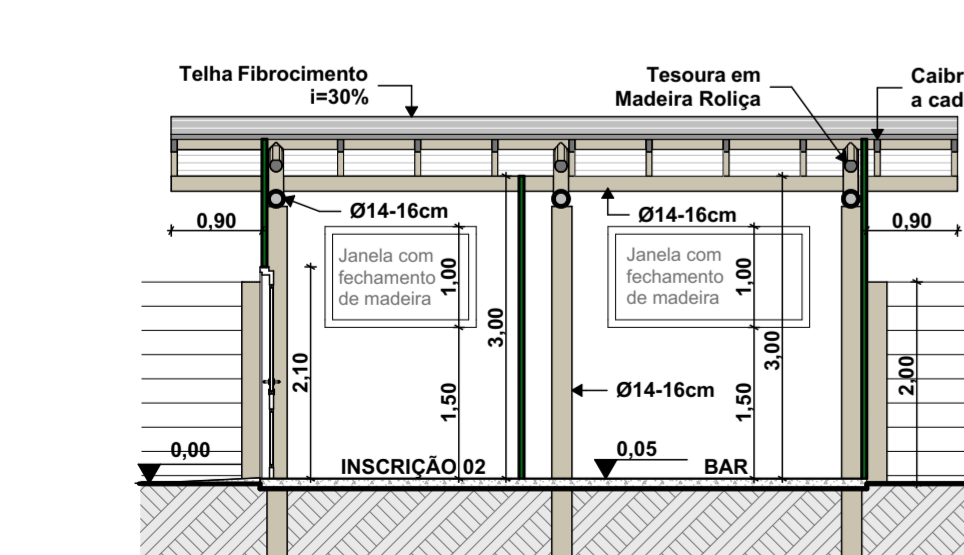

CORTE A3
ESC: 1/75

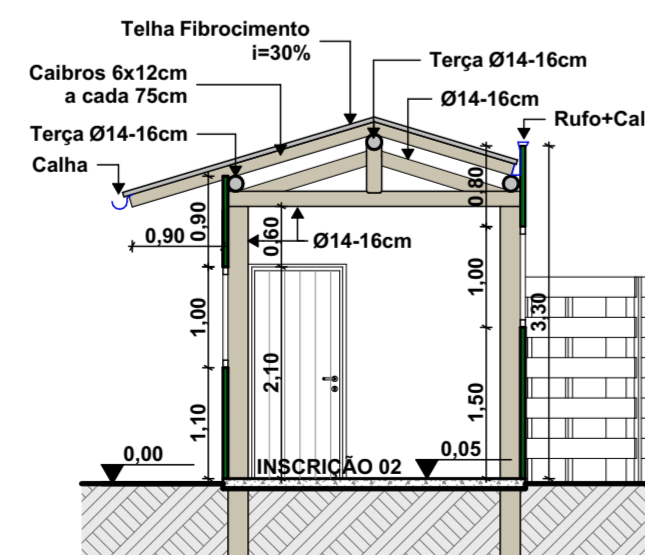

CORTE B3
ESC: 1/75

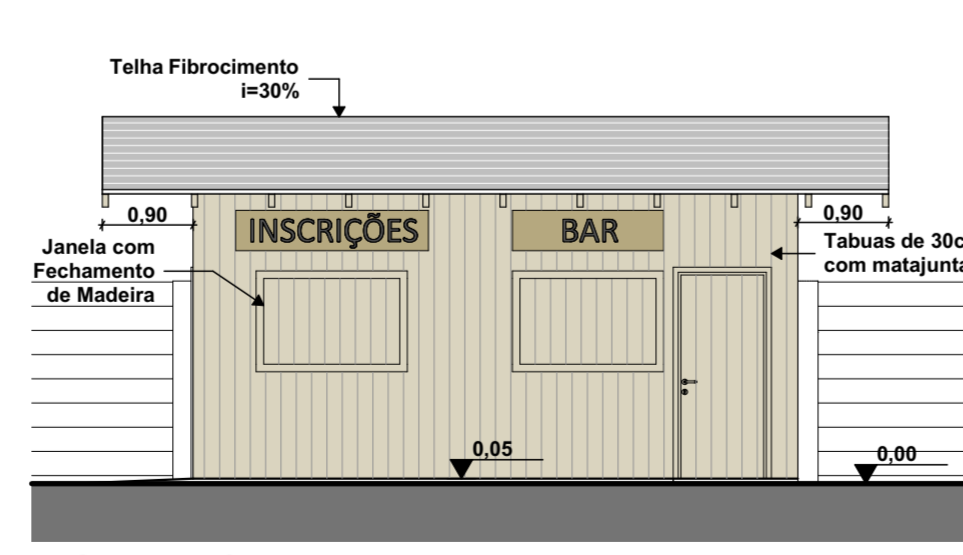

VISTA FRONTAL
CABINE DE INSCRIÇÕES 02 E BAR
ESC: 1/75

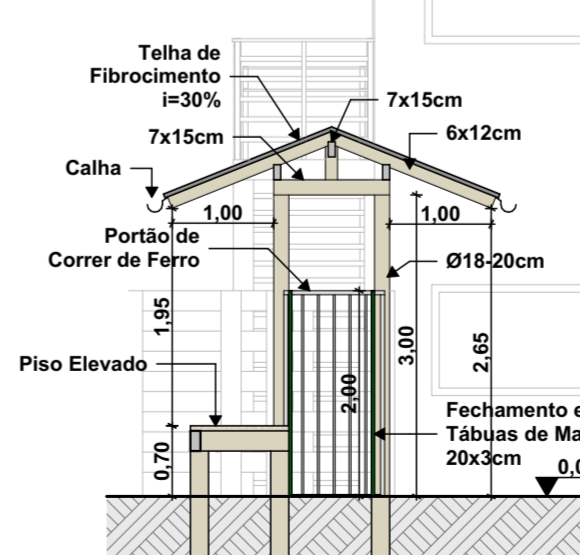

CORTE A5
COBERTURA BRETE DE SAÍDA
ESC: 1/75

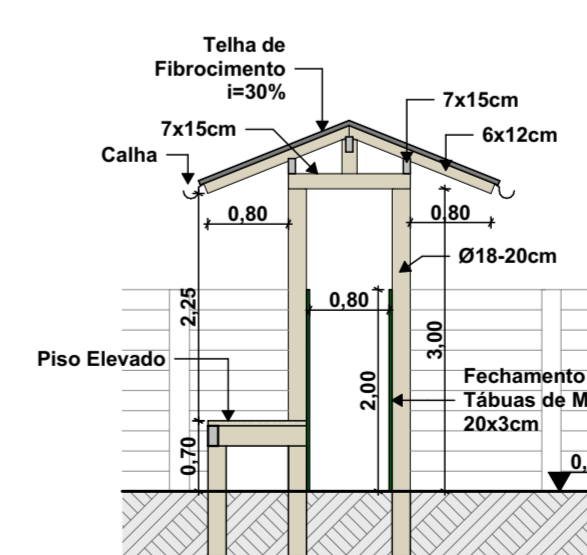

CORTE A6
COBERTURA SACA LAÇO
ESC: 1/75

CARIMBOS E APROVAÇÕES:

PROJETO - RESPONSÁVEL TÉCNICO:

EXECUÇÃO - RESPONSÁVEL TÉCNICO:

ASSINATURA - PROPRIETÁRIO:

REVISÃO

DATA

ALTERAÇÕES

PROJETO ARQUITETÔNICO



RUA: XV DE NOVEMBRO, Nº 737
CEP: 89160-015 - CENTRO
RIO DO SUL/SC
FONE/FAX: (47) 3531-4242
E-mail: amavi@amavi.org.br
http://www.amavi.org.br

OBRA: **CANCHA DE LAÇO - PARQUE MUNICIPAL DE EVENTOS ROBERTO WESTPHAL**

PROPRIETÁRIO: **PREFEITURA MUNICIPAL DE AGRONÔMICA**

ENDEREÇO: **Rua 7 de Setembro - Mosquito - Agronômica/SC**

CONTEÚDO: **- CORTES**
- FACHADAS

DESENHO: **Carolina V. C.**
ÁREA DAS EDIFICAÇÕES: **111,82m²**
ÁREA DA PISTA: **4.989,77m²**
ÁREA TOTAL: **5.101,59m²**
ESCALA: **INDICADA**
DATA: **02/09/2021**

FOLHA:
ARQ
03/03

TODOS OS DIREITOS RESERVADOS. PROIBIDA A REPRODUÇÃO PARCIAL OU TOTAL.
DESENHO VÁLIDO SOMENTE ASSINADO PELO RESPONSÁVEL DO PROJETO.