

PROJETO GEOMÉTRICO
ESC 1/200

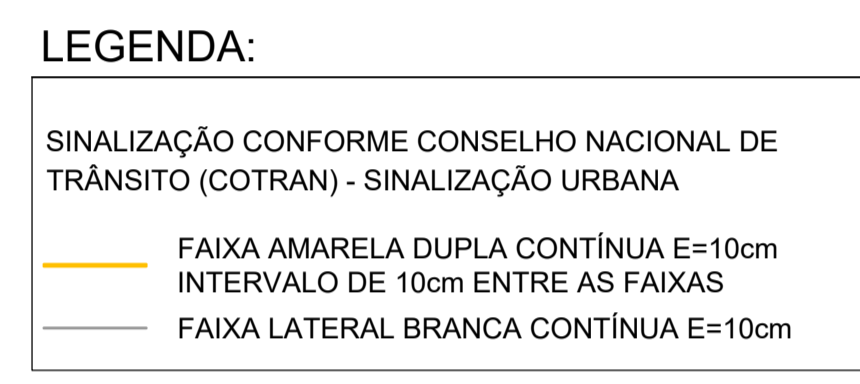

PROJETO DE SINALIZAÇÃO
ESC 1/200

| | |
|---------------|---------|
| 33,8 | 33,8 |
| 33,7 | 33,7 |
| 33,6 | 33,6 |
| 33,5 | 33,5 |
| ESTACA | |
| 0 | 1 |
| PROGRESSIVA | |
| 0.000 | 20.000 |
| 4.10 | |
| 4.70 | |
| COTAS TERRENO | |
| 337,26 | 337,595 |
| 337,24 | |
| 337,259 | |
| COTAS PROJETO | |
| 337,390 | 337,595 |
| 337,25 | |
| 337,259 | |



PERFIL LONGITUDINAL
ESC 1/200



PROJETO DRENAGEM
ESC 1/200

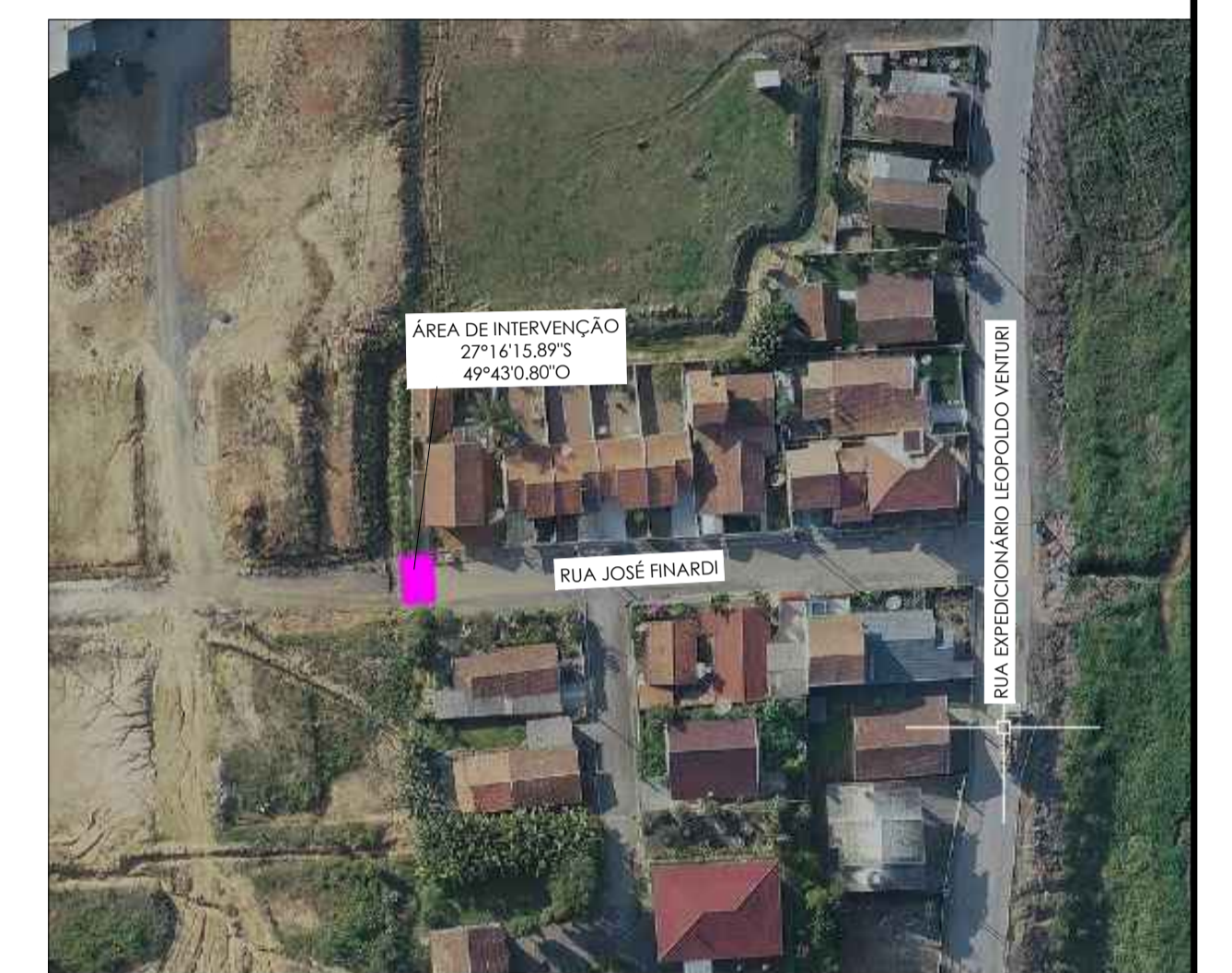
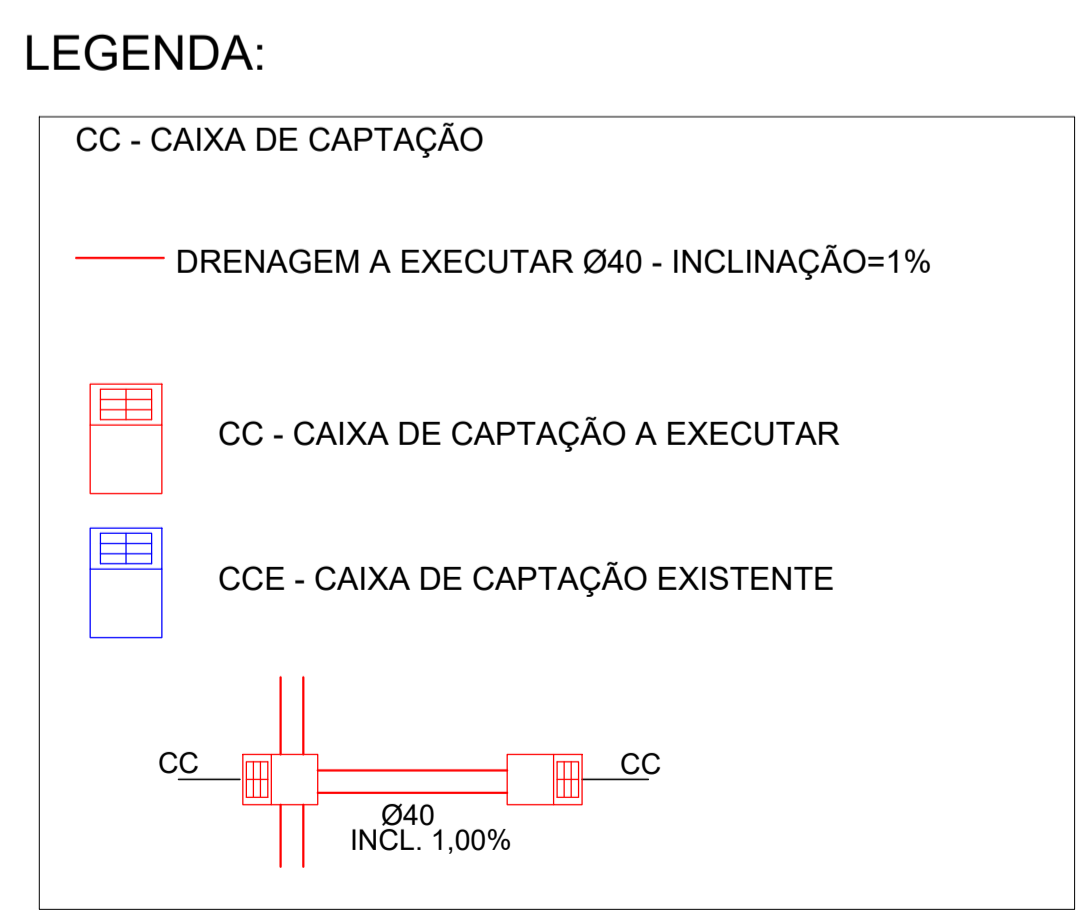

- NOTAS:**
- A PREFEITURA SE RESPONSABILIZA PELA APROVAÇÃO DO PROJETO COM EMISSÃO DO ALVARÁ E APRESENTAÇÃO DA DISPENSA OU LICENÇA AMBIENTAL PARA CADA PROJETO.
 - HAVENDO NECESSIDADE DE SUPRESSÃO DE VEGETAÇÃO A PREFEITURA SE RESPONSABILIZA PELA APRESENTAÇÃO DOS DOCUMENTOS NECESSÁRIOS PARA PERMISSÃO DE CORTE.
 - SOLICITAR O ARQUIVO DIGITAL PARA LOCAÇÃO DA OBRA COM ESTAÇÃO TOTAL.

CARIMBOS E APROVAÇÕES:

| | | |
|---|---------------------------------|--|
| PROJETO - RESPONSÁVEL TÉCNICO: LUIS FERNANDO MORETTI Engenheiro Civil - CREA/SC 53.920-8 | EXECUÇÃO - RESPONSÁVEL TÉCNICO: | ASSINATURA - PROPRIETÁRIO (REPRESENTANTE): CESAR LUIZ CUNHA Prefeito do Município de Agronômica |
| REVISÃO | DATA | ALTERAÇÕES |

PROJETO DE INFRAESTRUTURA URBANA

Prefeitura Municipal de Agronômica

RUA: 07 DE SETEMBRO, Nº 215
CEP: 89188-000 - CENTRO AGRONÔMICA/SC
FONE/FAX: (47) 3542-0166
E-mail: prefeitura@agronomica.sc.gov.br
http://www.agronomica.sc.gov.br

OBRA: Reperfilamento de 4,70 metros de extensão da Rua José Finardi para ajuste do greide de pavimentação, construção de dispositivos de drenagem e sinalização horizontal.

PROPRIETÁRIO: PREFEITURA MUNICIPAL DE AGRONÔMICA

ENDEREÇO: RUA JOSÉ FINARDI- CENTRO - AGRONÔMICA / SC

| | | |
|---|--|------------------------|
| CONTEÚDO: PROJETO GEOMÉTRICO PERFIL LONGITUDINAL PROJETO DE SINALIZAÇÃO PROJETO DE DRENAGEM DET. SEÇÃO TRANSVERSAL LEGENSAS | DESENHO: ALINE DE SOUZA ÁREA DE REPERFILAMENTO: 32,83m ² ÁREA DE DISPOSITIVOS DE DRENAGEM: 8,39m ² EXT. DO TRECHO A AJUSTAR GREIDE: 4,70m ESCALA: INDICADA DATA: 16/11/2021 | FOLHA: 01/01 |
|---|--|------------------------|

TOCOS DE DIREITOS RESERVADOS. PROIBIDA A REPRODUÇÃO PARCIAL OU TOTAL, SENDO VALIDOS SOMENTE ASSINADO PELO RESPONSÁVEL DO PROJETO.