

PLANTA GRÁFICA
ESC: 1/400

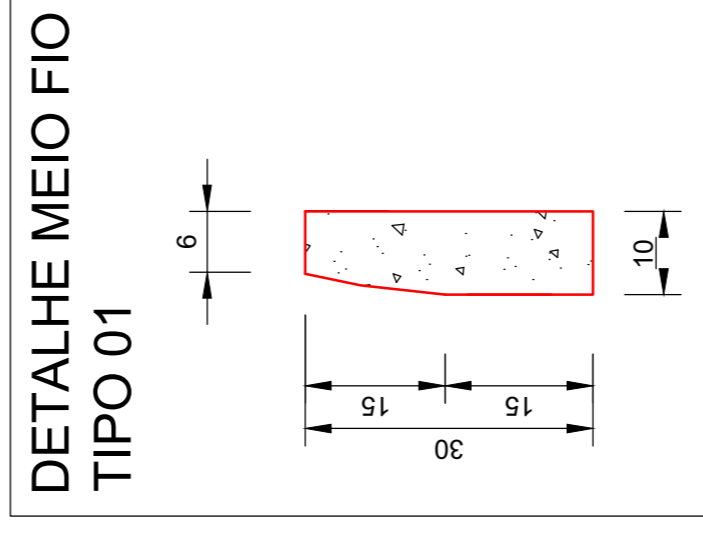
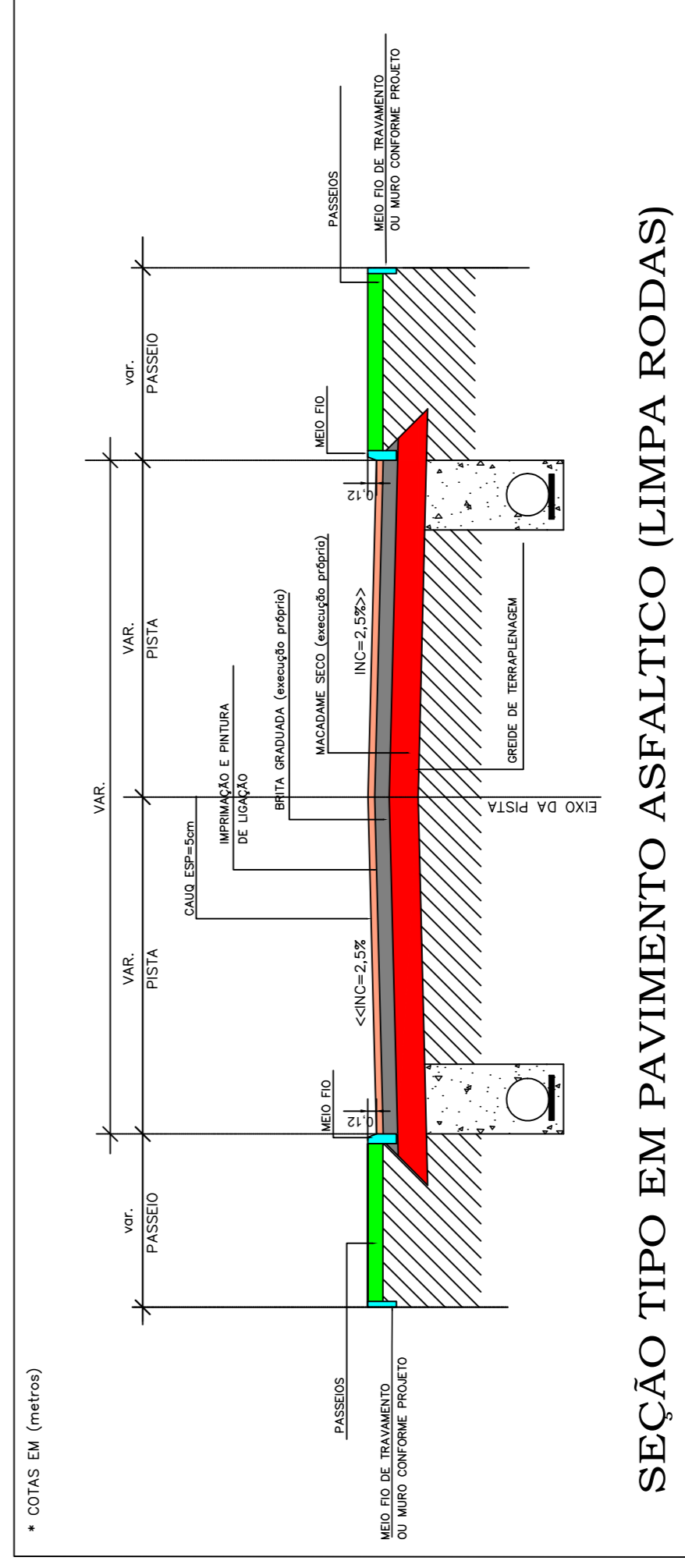
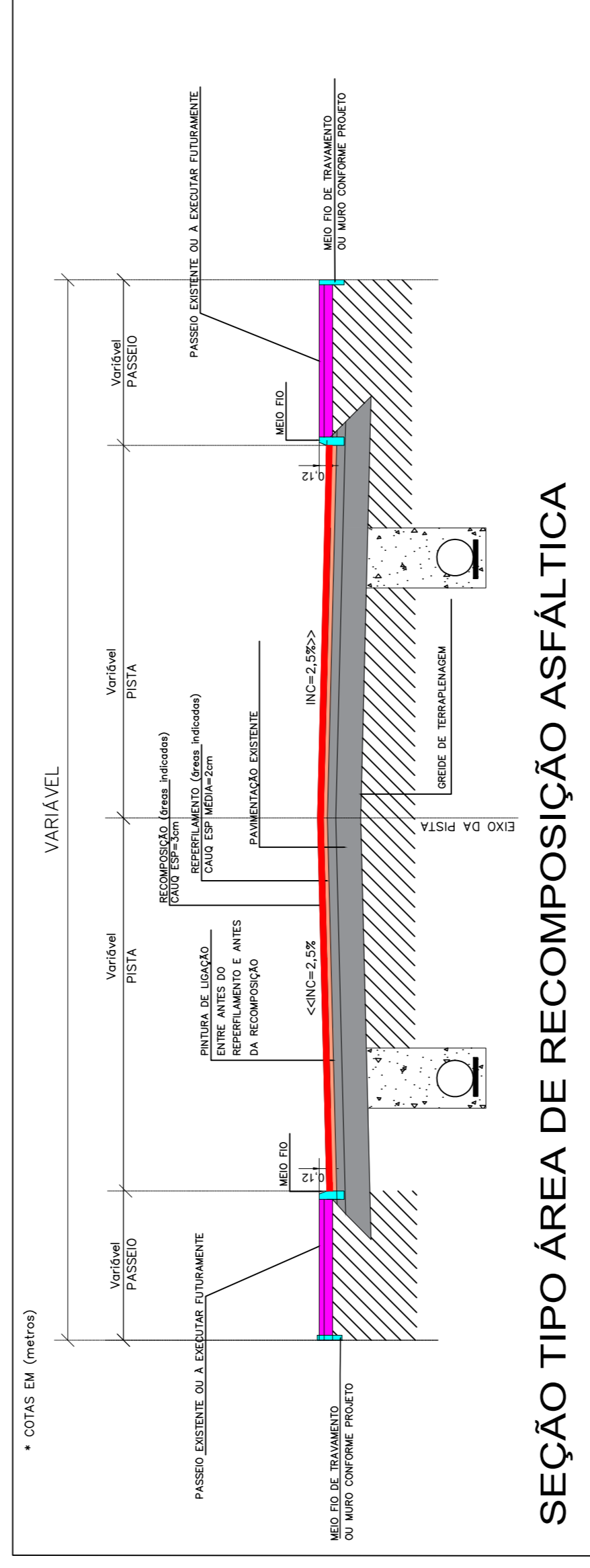

LEGENDA:

- MEIO FIO TIPO 01
- MEIO FIO EXISTENTE
- ALINHAMENTOS EXISTENTE
- ÁREA DE RECOMPOSIÇÃO ASFÁLTICA A EXECUTAR E= 3CM
- ÁREA DE REFORÇO BASE MACADAME SECO E = 30CM BASE COM BRITA GRADUADA E=15CM IMPRIMAÇÃO
- PINTURA DE LIGAÇÃO RECOMPOSIÇÃO ASFÁLTICA E = 3CM E REPERFILAMENTO ASFÁLTICO E= 2CM
- PAVIMENTAÇÃO ASFÁLTICA À EXECUTAR

NOTAS:

- A PREFEITURA SE RESPONSABILIZA PELA APROVAÇÃO DO PROJETO COM EMISSÃO DO ALVARÁ E APRESENTAÇÃO DA DISPENSA OU LICENÇA AMBIENTAL PARA CADA PROJETO, HAVENDO NECESSIDADE DE SUPRESSÃO DE VEGETAÇÃO A PREFEITURA SE RESPONSABILIZA PELA APRESENTAÇÃO DOS DOCUMENTOS NECESSÁRIOS PARA PERMISSÃO DE CORTE.
- SOLICITAR O ARQUIVO DIGITAL PARA LOCAÇÃO DA OBRA COM ESTAÇÃO TOTAL.

CARIMBOS E APROVAÇÕES:

PROJETO - RESPONSÁVEL TÉCNICO:	ASSINATURA - PROPRIETÁRIO (REPRESENTANTE):
MILTON SAVIO DEMARCH Engenheiro Civil - CREA/PR 018646-0	
REVISÃO	DATA
	ALTERAÇÕES

PROJETO DE INFRAESTRUTURA URBANA

RUA: 07 DE SETEMBRO, Nº 215
CEP: 89188-000 - CENTRO AGRONÔMICA/SC
FONE/FAX: (47) 3542-0168
E-mail: prefeitura@agronomiasc.gov.br
http://www.agronomiasc.gov.br

Prefeitura Municipal de Agronômica

PROPRIETÁRIO: PREFEITURA MUNICIPAL DE AGRONÔMICA
ENDEREÇO: RUA 06 DE JUNHO - CENTRO - AGRONÔMICA / SC
CONTEÚDO:

BRITA: 2,651,111T
EXTENSÃO DO TRECHO A PAVIMENTAR: 265,14m
ESCALA: INDICADA
DATA: 05/10/2020

FOLHA: 01/02